



S.G.Q. Norma ISO 9001:2015

TABELLE DELLA QUALITÀ
ORGANIGRAMMA GENERALE**Cod. Doc.** DOC 1.01.03
Data emiss. 21/10/2004
Revisione 20
Data rev. 01/03/2021
Pagina 1 di 3**Situazione delle Revisioni al Documento**

Rev.	Data emiss.	Emesso	Verificato / Approvato	Variazioni / Modifiche	
<input type="checkbox"/>	0	21/10/2004	Dal Pont Giorgia	Balzan Giorgio	Prima emissione ufficiale
<input type="checkbox"/>	1	09/02/2005	Dal Pont Giorgia	Balzan Giorgio	Prima Revisione
<input type="checkbox"/>	2	02/08/2005	Dal Pont Giorgia	Balzan Giorgio	Seconda Revisione
<input type="checkbox"/>	3	27/09/2006	Dal Pont Giorgia	Balzan Giorgio	Inserimento nuove figure professionali
<input type="checkbox"/>	4	20/02/2007	Dal Pont Giorgia	Balzan Giorgio	Inserimento nuove figure professionali
<input type="checkbox"/>	5	04/06/2008	Dal Pont Giorgia	Balzan Giorgio	Inserimento nuove figure professionali
<input type="checkbox"/>	6	16/07/2009	Dal Pont Giorgia	Balzan Giorgio	Aggiornamento SC
<input type="checkbox"/>	7	06/07/2010	Dal Pont Giorgia	Balzan Giorgio	Inserimento Cadorin Angela
<input type="checkbox"/>	8	05/04/2011	Dal Pont Giorgia	Balzan Giorgio	Agg.to dipendenti
<input type="checkbox"/>	9	12/07/2011	Dal Pont Giorgia	Balzan Giorgio	definizione nuove responsabilità e mansioni
<input type="checkbox"/>	10	23/04/2012	Dal Pont Giorgia	Balzan Giorgio	Agg.to dipendenti
<input type="checkbox"/>	11	22/01/2013	Dal Pont Giorgia	Balzan Giorgio	Agg.to dipendenti - mansioni
<input type="checkbox"/>	12	22/01/2014	Dal Pont Giorgia	Balzan Giorgio	riorganizzazione competenze
<input type="checkbox"/>	13	06/03/2015	Dal Pont Giorgia	Balzan Giorgio	nuove assunzioni
<input type="checkbox"/>	14	13/07/2015	Dal Pont Giorgia	Balzan Giorgio	nuovo Amministratore CDA
<input type="checkbox"/>	15	12/07/2016	Dal Pont Giorgia	Balzan Giorgio	nuove assunzioni
<input type="checkbox"/>	16	29/06/2017	Dal Pont Giorgia	Balzan Giorgio	spostamento personale e nuovo CDA
<input type="checkbox"/>	17	09/07/2018	Dal Pont Giorgia	Balzan Giorgio	agg.to figure professionali
<input type="checkbox"/>	18	09/04/2019	Dal Pont Giorgia	Balzan Giorgio	agg.to figure professionali
<input type="checkbox"/>	19	05/02/2020	Dal Pont Giorgia	Balzan Giorgio	nuove assunzioni
<input checked="" type="checkbox"/>	20	01/03/2021	Dal Pont Giorgia	Balzan Giorgio	agg.to dimissioni

Documento allegato a: Manuale Qualità**Utilizzato nell' Area : Ufficio Qualità****Lista di distribuzione**

— Criteri di filtraggio dei dati —

Posizione documento rilasciato

L:\ATTIVITA\2004-06 Qualita ISO 9001\Processo 1\1.01.00 - Processo gestione Direzionale\DOC 1.01.03 - Organigramma.cht_0_1_2_3_4

Archiviazione cartacea

Uff. Qualità

Archiviazione elettronica

Server_bim

Sede	Ente	Funzione	Data	Firma per ricevuta
Via Masi Sim	ACPL	Ass. Carto. Area P.L.	__ / __ / __	
Via Masi Sim	ACQ	Resp. Acquisti	__ / __ / __	
Via Masi Sim	ARIL	Resp. Addetti rilievi	__ / __ / __	
Via Masi Sim	CED	Resp. CED	__ / __ / __	
Via Masi Sim	CGSIT	Coord. Gestione S.I.T.	__ / __ / __	
Via Masi Sim	ISI	Addetto Inserimento S.I.T.	__ / __ / __	
Via Masi Sim	RAS	Resp Area S.I.T.	__ / __ / __	
Via Masi Sim	RGSQ	Resp. Gestione S.Q.	__ / __ / __	
Via T. Vecelli	RTZ	Resp. Tecnci di Zona	__ / __ / __	
Via Masi Sim	SC	Resp Segnalazione condotte	__ / __ / __	
Via Masi Sim	SEG	Addetto di Segreteria	__ / __ / __	

— Criteri di filtraggio dei dati —

Posizione documento rilasciato

L:\ATTIVITA\2004-06 Qualita ISO 9001\Processo 1\1.01.00 - Processo gestione Direzionale\DOC 1.01.03 - Organigramma.cht_0_1_2_3_4

Archiviazione cartacea

Uff. Qualità

Archiviazione elettronica

Server_bim



S.G.Q. NORMA ISO 9001:2015

ORGANIGRAMMA GENERALE

data emissione	DOC 1.01.03
numero	21/10/2004
revisione	20
data revisione	01/03/2021
pagine	3 di 3

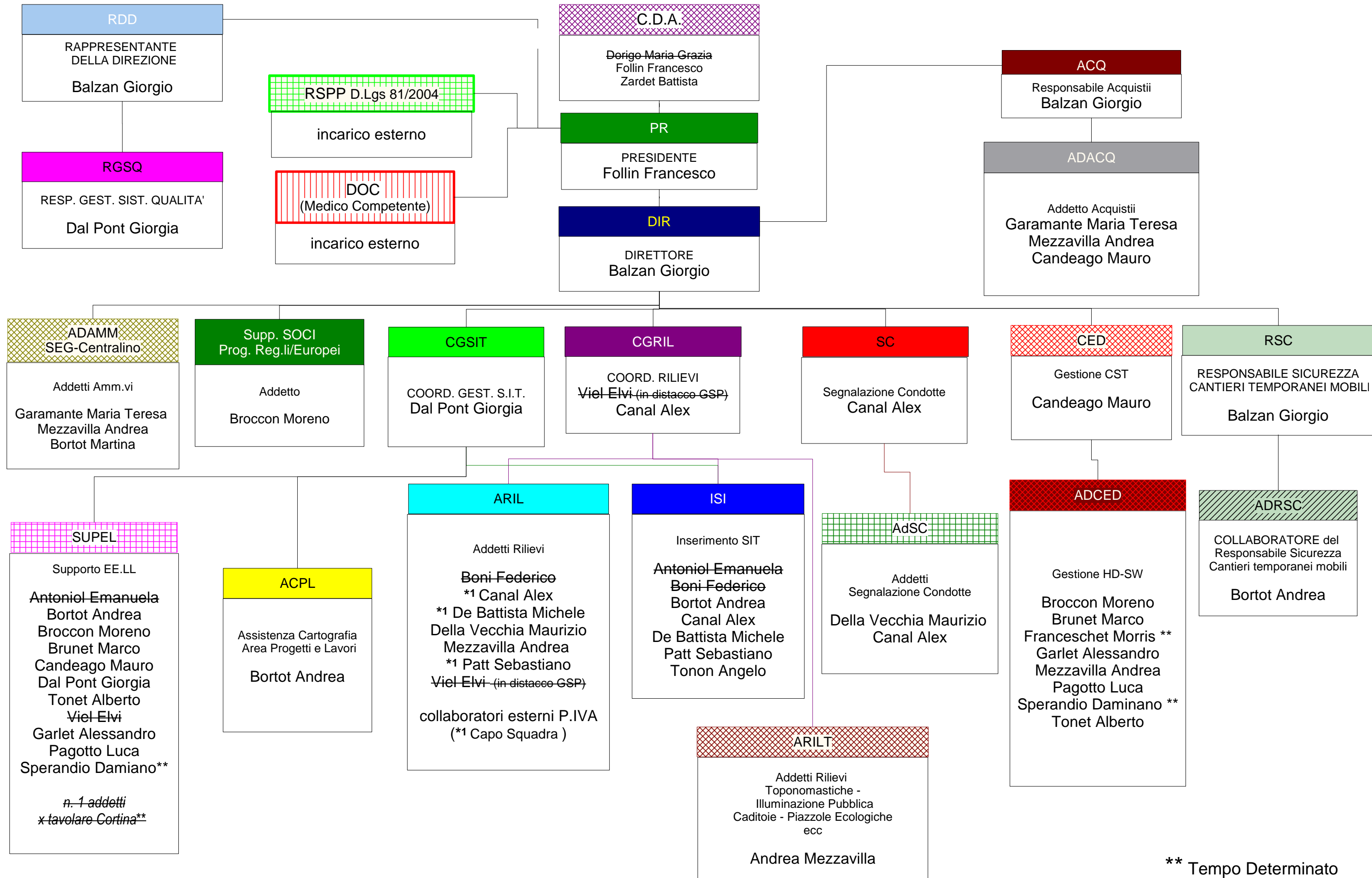

** Tempo Determinato

